

VERÃO  
2007/2008  
PRATA  
SEGUNDA EDIÇÃO

# COSTA VICTORIA

De volta, o maior sucesso da costa brasileira.



www.costa-cruzeiros.com.br



18 noites	ITÁLIA-BRASIL	CHEGA	SAI
DOM 25/11	Savona (Itália)		16.00
SEC 26/11	navegação		
TER 27/11	Málaga (Espanha)	09.00	19.00
QUA 28/11	Gibraltar (Grã-Bretanha)	08.00	13.00
QUI 29/11	Lisboa (Portugal)	08.00	24.00
SEX 30/11	navegação		
SÁB 01/12	Funchal/ Madeira (Portugal)	08.00	17.00
DOM 02/12	Sta. Cruz de Tenerife (Canárias)	07.00	13.00
SEC 03/12	navegação		
TER 04/12	Mindelo (Cabo Verde)	09.00	17.00
QUA 05/12	navegação		
QUI 06/12	navegação		
SEX 07/12	navegação		
SÁB 08/12	Recife	08.00	14.00
DOM 09/12	Salvador	13.00	24.00
SEC 10/12	Ilhéus	08.00	17.00
TER 11/12	navegação		
QUI 12/12	Rio de Janeiro	08.00	20.00
QUI 13/12	Santos		08.00

Consulte parte aérea para ida à Europa.

9 noites	NATAL ITALIANO	CHEGA	SAI
SEC 17/12	Santos		18.00
TER 18/12	Rio de Janeiro	08.00	18.00
QUA 19/12	navegação		
QUI 20/12	navegação		
SEX 21/12	Buenos Aires (Argentina)	08.00	
SÁB 22/12	Buenos Aires (Argentina)		18.00
DOM 23/12	Punta del Este* (Uruguai)	08.00	18.00
SEC 24/12	navegação		
TER 25/12	Porto Belo**	08.00	18.00
QUA 26/12	Santos	08.00	18.00
QUI 27/12	Rio de Janeiro		08.00

9 noites	REVEILLON	CHEGA	SAI
QUA 26/12	Santos		18.00
QUI 27/12	Rio de Janeiro	08.00	18.00
SEX 28/12	navegação		
SÁB 29/12	navegação		
DOM 30/12	Buenos Aires (Argentina)	08.00	
SEC 31/12	Buenos Aires (Argentina)		16.00
TER 01/01	Punta del Este* (Uruguai)	08.00	18.00
QUA 02/01	navegação		
QUI 03/01	Porto Belo**	08.00	18.00
SEX 04/01	Santos	08.00	18.00
SÁB 05/01	Rio de Janeiro		08.00

9 noites	PRATA I	CHEGA	SAI
SEC 04/01	Santos		18.00
SÁB 05/01	Rio de Janeiro	08.00	18.00
DOM 06/01	navegação		
SEC 07/01	navegação		
TER 08/01	Buenos Aires (Argentina)	08.00	
QUA 09/01	Buenos Aires (Argentina)		18.00
QUI 10/01	Punta del Este* (Uruguai)	08.00	18.00
SEX 11/01	navegação		
SÁB 12/01	Porto Belo**	08.00	18.00
DOM 13/01	Santos	08.00	18.00
SEC 14/01	Rio de Janeiro		08.00

9 noites	PRATA II	CHEGA	SAI
DOM 13/01	Santos		18.00
SEC 14/01	Rio de Janeiro	08.00	18.00
TER 15/01	navegação		
QUA 16/01	navegação		
QUI 17/01	Buenos Aires (Argentina)	08.00	
SEX 18/01	Buenos Aires (Argentina)		18.00
SÁB 19/01	Punta del Este* (Uruguai)	08.00	18.00
DOM 20/01	navegação		
SEC 21/01	Porto Belo**	08.00	18.00
TER 22/01	Santos	08.00	18.00
QUA 23/01	Rio de Janeiro		08.00

9 noites	PRATA ALL ITALIANA	CHEGA	SAI
TER 22/01	Santos		18.00
QUA 23/01	Rio de Janeiro	08.00	18.00
QUI 24/01	navegação		
SEX 25/01	navegação		
SÁB 26/01	Buenos Aires (Argentina)	08.00	
DOM 27/01	Buenos Aires (Argentina)		18.00
SEC 28/01	Punta del Este* (Uruguai)	08.00	18.00
TER 29/01	navegação		
QUA 30/01	Porto Belo**	08.00	18.00
QUI 31/01	Santos	08.00	18.00
SEX 01/02	Rio de Janeiro		08.00

9 noites	CARNAVAL	CHEGA	SAI
QUI 31/01	Santos		18.00
SEC 01/02	Rio de Janeiro	08.00	18.00
SÁB 02/02	navegação		
DOM 03/02	navegação		
SEC 04/02	Buenos Aires (Argentina)	08.00	
TER 05/02	Buenos Aires (Argentina)		18.00
QUA 06/02	Punta del Este* (Uruguai)	08.00	18.00
QUI 07/02	navegação		
SEX 08/02	Porto Belo**	08.00	18.00
SÁB 09/02	Santos	08.00	18.00
DOM 10/02	Rio de Janeiro		08.00

9 noites	PRATA III	CHEGA	SAI
SÁB 09/02	Santos		18.00
DOM 10/02	Rio de Janeiro	08.00	16.00
SEC 11/02	navegação		
TER 12/02	navegação		
QUA 13/02	Buenos Aires (Argentina)	08.00	
QUI 14/02	Buenos Aires (Argentina)		18.00
SEX 15/02	Punta del Este* (Uruguai)	08.00	18.00
SÁB 16/02	navegação		
DOM 17/02	Porto Belo**	08.00	18.00
SEC 18/02	Santos	08.00	18.00
TER 19/02	Rio de Janeiro		08.00

Saída Rio de Janeiro 19/02: 21 noites, desembarque em Santos.

22 noites	TERRA DO FOGO	CHEGA	SAI
SEC 18/02	Santos		18.00
TER 19/02	Rio de Janeiro	08.00	16.00
QUA 20/02	navegação		
QUI 21/02	navegação		
SEX 22/02	Buenos Aires (Argentina)	09.00	18.00
SÁB 23/02	Montevideu (Uruguai)	08.00	18.00
DOM 24/02	navegação		
SEC 25/02	Puerto Madryn (Argentina)	08.00	19.00
TER 26/02	navegação		
QUA 27/02	Punta Arenas (Chile)	19.00	
QUI 28/02	Punta Arenas (Chile)		12.00
SEX 29/02	navegação		
SÁB 01/03	Baía Garibaldi	08.00	12.00
	Ushuaia (Argentina)		19.00
DOM 02/03	Ushuaia (Argentina)		
SEC 03/03	Ushuaia (Argentina)		02.00
TER 04/03	Port Stanley (Falkland/ Malvinas)	07.00	13.00
QUA 05/03	navegação		
QUI 06/03	navegação		
SEX 07/03	Buenos Aires (Argentina)	09.00	18.00
SÁB 08/03	Punta del Este* (Uruguai)	08.00	18.00
DOM 09/03	navegação		
SEC 10/03	Porto Belo**	09.00	18.00
TER 11/03	Santos		08.00

18 noites	BRASIL-ITÁLIA	CHEGA	SAI
SEC 17/03	Santos		18.00
TER 18/03	Rio de Janeiro	08.00	18.00
QUA 19/03	navegação		
QUI 20/03	Ilhéus	08.00	18.00
SEX 21/03	Salvador	07.00	13.00
SÁB 22/03	Recife	09.00	14.00
DOM 23/03	navegação		
SEC 24/03	navegação		
TER 25/03	navegação		
QUA 26/03	Dakar (Senegal)	08.00	14.00
QUI 27/03	navegação		
SEX 28/03	Sta. Cruz de Tenerife (Canárias)	13.00	18.00
SÁB 29/03	Funchal/ Madeira (Portugal)	08.00	18.00
DOM 30/03	navegação		
SEC 31/03	Lisboa (Portugal)	08.00	17.00
TER 01/04	Cádiz (Espanha)	09.00	19.00
QUA 02/04	Málaga (Espanha)	08.00	13.00
QUI 03/04	navegação		
SEX 04/04	Savona (Itália)		09.00

Consulte parte aérea para volta da Europa.

## MINI CRUZEIROS de 3 e 4 noites: disponibilidade para reservas em breve.



Reserve já e garanta sempre os melhores preços.

Começando a partir de um valor especial mínimo (veja exemplos na tabela de preços) poderá sofrer alterações sem prévio aviso. Por isso, consulte já o seu Agente de Viagens e informe-se sobre o valor PagueJá disponível no momento da reserva.

## Desconto de 5%

Consulte desconto e vantagens exclusivas CostaClub para todos os cruzeiros, desde que solicitados no ato da reserva.



\*Escala sujeita às condições climáticas. Em caso de condições atmosféricas adversas, o navio poderá escalar outro porto. \*\* Porto Belo poderá ser substituída por Imbituba.

Roteiros e tarifas sujeitos a alteração. A programação definitiva constará do folheto "VERÃO 2007/2008".

Costa Victoria: o maior navio para cruzeiros ao Prata, com 2 dias em Buenos Aires.

# COSTA VICTORIA

## Cabines

### SUITE (40 m²) panorâmica

Cat. 5

Externa, cama de casal em área exclusiva, 2 leitos adicionais, sala de estar com sofá, hidromassagem, chuveiro e WC.

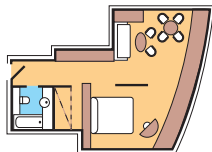

### MINI SUITE com varanda (33 m²) sem varanda (28 m²)

Cat. MS, MB

Externa, varanda ou grande vitró, cama de casal, 2 leitos adicionais, hidromassagem, chuveiro e WC.

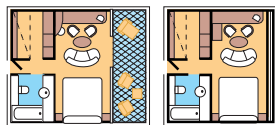

### EXTERNA (18,5 m²) com varanda

Cat. 10, 11

Cabine dupla, cama de casal, área de leitura, chuveiro e WC.

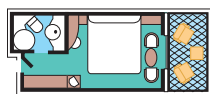

### EXTERNA (14 m²)

Cat. 7, 8 e 9

Cabine dupla com 2 leitos baixos conversíveis em cama de casal ou múltipla 2 leitos baixos e 2 altos, chuveiro e WC.

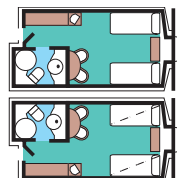

### INTERNA (14 m²)

Cat. 1, 2, 3, 4, 5 e 6

Cabine dupla (cat. 1, 2) 2 leitos baixos conversíveis em cama de casal ou múltipla (cat. 3 a 6) 2 leitos baixos e 2 altos, chuveiro e WC.

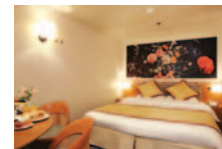
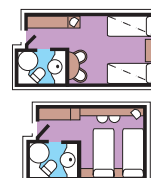

imagens ilustrativas das cabines.

Descontos e promoções só serão válidos quando solicitados no ato da reserva.

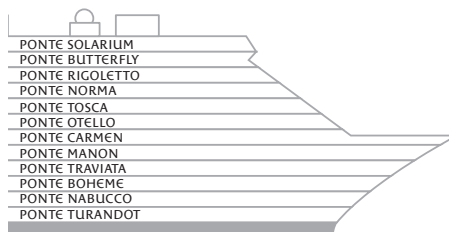

As plantas do Costa Victoria podem ser consultadas em detalhes no site [www.costacruzueiros.com.br](http://www.costacruzueiros.com.br)

Bandeira	Italiana	Cabines	964
Tonagem	75.176 t	Piscinas	3
Comprimento	252,5 m	Jacuzzi	4
Largura	32,2 m	Voltagem	110/ 220 volts
Velocidade	24 nós	Tel.	00874 324798215
Capacidade	2.370	Fax	00874 324798197
Tripulação	790		

CATEGORIAS/ PONTES Cabines	2007/ 2008		18 noites		9 noites		22 noites		18 noites					
	TABELA	PAGUE JÁ	TABELA	PAGUE JÁ	TABELA	PAGUE JÁ	TABELA	PAGUE JÁ	TABELA	PAGUE JÁ				
1 NABUCCO/ BOHEME/ OTELLO Internas	1.649	1.399	1.119	949	1.649	1.399	1.119	949	1.359	1.149	2.649	2.249	1.649	1.399
2 TOSCA/ NORMA/ BUTTERFLY Internas	1.709	1.449	1.179	999	1.709	1.449	1.179	999	1.179	999	1.469	1.249	2.829	2.399
3 BOHEME/ MANON/ CARMEN/ NABUCCO Internas	1.769	1.499	1.299	1.099	1.769	1.499	1.299	1.099	1.299	1.099	1.529	1.299	2.999	2.549
4 OTELLO Internas	1.829	1.549	1.359	1.149	1.889	1.599	1.359	1.149	1.359	1.149	1.649	1.399	3.179	2.699
5 TOSCA Internas	1.889	1.599	1.419	1.199	1.999	1.699	1.419	1.199	1.419	1.199	1.709	1.449	3.359	2.849
6 NORMA/ BUTTERFLY Internas	1.949	1.649	1.469	1.249	2.119	1.799	1.469	1.249	1.469	1.249	1.769	1.499	3.529	2.999
7 NABUCCO/ BOHEME/ MANON/ CARMEN Externas	2.119	1.799	1.529	1.299	2.239	1.899	1.529	1.299	1.529	1.299	1.889	1.599	3.709	3.149
8 OTELLO Externas	2.179	1.849	1.589	1.349	2.359	1.999	1.589	1.349	1.589	1.349	1.939	1.649	3.889	3.299
9 TOSCA/ NORMA/ BUTTERFLY Externas	2.239	1.899	1.649	1.399	2.469	2.099	1.649	1.399	1.649	1.399	1.999	1.699	4.059	3.449
10 TOSCA Externas com varanda	2.469	2.099	1.829	1.549	2.619	2.249	1.829	1.549	1.829	1.549	2.179	1.849	4.299	3.649
11 NORMA Externas com varanda	2.639	2.249	1.999	1.699	2.749	2.349	1.999	1.699	1.999	1.699	2.359	1.999	4.469	3.799
MS RIGOLETTO/ BUTTERFLY Mini Suítes	2.889	2.449	2.299	1.949	2.999	2.599	2.299	1.949	2.299	1.949	2.769	2.349	5.469	4.649
MB RIGOLETTO Mini Suítes com varanda	3.059	2.599	2.419	2.049	3.149	2.749	2.419	2.049	2.419	2.049	2.889	2.449	5.829	4.949
S RIGOLETTO Suítes	3.299	2.799	2.649	2.249	3.299	2.899	2.649	2.249	2.649	2.249	3.179	2.699	6.359	5.399
<b>SUPLIMENTOS</b>														
Adicional para leito individual	100%	100%	100%	100%	100%	100%	100%	100%	100%	100%	100%	100%	100%	100%
3º leitos altos	Adultos	1.099	949	749	129	949	129	749	129	749	129	899	129	1.449
	Menores de 14 anos	1.099	499	749	129	949	129	749	129	749	129	899	129	1.449
4º leitos altos	Adultos	1.099	949	749	649	949	799	749	649	749	649	899	749	1.449
	Menores de 14 anos	1.099	499	749	349	949	449	749	349	749	349	899	399	1.449
Taxas de Serviço	Adultos	***	***	54	54	54	54	54	54	54	54	54	54	132
	Menores de 14 anos	***	***	27	27	27	27	27	27	27	27	27	27	66
Taxa Governamental Argentina		-	-	10	10	10	10	10	10	10	10	10	10	10
Taxas Portuárias		396	396	198	198	198	198	198	198	198	198	198	198	484

Roteiros e tarifas sujeitos a alteração sem prévio aviso. **Tarifa PagueJá:** exclusivo para reservas antecipadas, em todas as saídas. Somente parte marítima. **A oferta dessa tarifa é limitada** e os preços variam de acordo com a disponibilidade da saída e roteiro. Promoção não cumulativa a outras, exceto ao desconto CostaClub. Validade desta **Tarifa Pague Já: 16/1/2006**. A partir desta data os preços poderão variar sem prévio aviso. Valores e roteiros sujeitos a alteração, em função de força maior, sem prévio aviso. Os preços devem ser convertidos em R\$ pela cotação do US\$ turismo do dia da venda, sujeitos à variação cambial. **Os hóspedes deverão desembarcar no porto em que embarcaram, salvo aqueles com bilhetes de passagem autorizados pelo transportador. Atenção: consulte preços e condições de cancelamento específicos para grupos.** Tarifas referentes à **PARTE MARÍTIMA, por pessoa, base ocupação dupla.** Consulte parte aérea. **\*\*\*TAXA DE SERVIÇO Itália-Brasil e Brasil-Itália:** nos cruzeiros transatlânticos será debitada a bordo, no fechamento das despesas, ao final da viagem.

Os únicos navios de bandeira italiana na costa brasileira.



[www.costacruzueiros.com.br](http://www.costacruzueiros.com.br)

ABAV 2.47/SP - EMBRATUR 00612 00 41 8 - NOVOEMBRO 2006 ANCONA LOPEZ